

Ampliação da cozinha escolar para instalação de forno elétrico e estruturação de bancadas de armazenamento adequado de mantimentos.

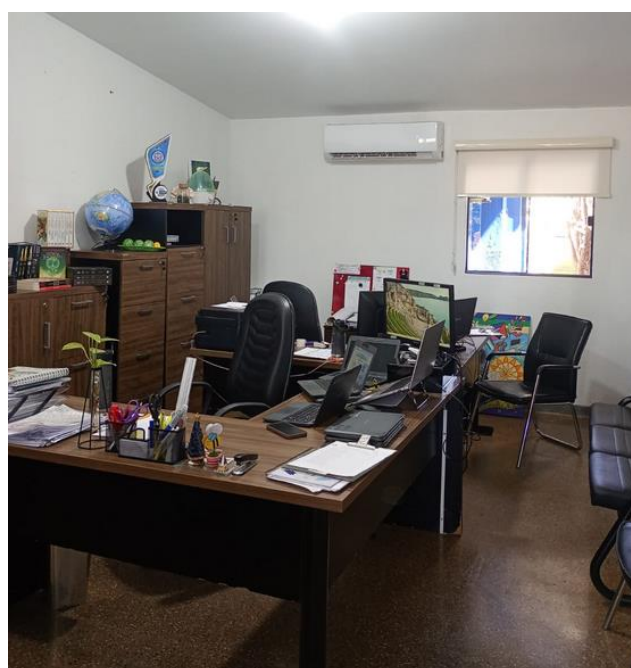

**Conversão de ambiente da Sala de Aula N°05 para Sala de Coordenação Pedagógica e
Sala de Planejamento de aula.**



Movimentação de máquinas externas dos aparelhos de ar condicionado na área de circulação entre o prédio e o bloco das salas novas.



Substituição do telhado de Sala Administrativa (atual coordenação).

