



ESTADO DE MATO GROSSO
CORPO DE BOMBEIROS MILITAR DE MATO GROSSO
DIRETORIA DE ENSINO INSTRUÇÃO E PESQUISA – DEIP
SECRETARIA DE ESTADO DE EDUCAÇÃO – SEDUC
ESCOLA ESTADUAL MILITAR DOM PEDRO II 2º TEM BM KLEIBER RODRIGUES ALVES
Av. IZABEL MARTINS SIMONE, N 159, Bairro TORRE
Telefone: (66) 3541-1746/ 99634-4457
Cep: 78500-000 – COLIDER – MATO GROSSO
escola.13412@edu.mt.gov.br



SEDUC-MT

O ORÇAMENTO APRESENTADO TEM COMO OBJETIVO REVITALIZAR A ÁREA COMUM DE PERMANÊNCIA DE ALUNOS E VISITANTES. CONSIDERANDO A CONCLUSÃO DA REFORMA DA SALA DO DIRETOR, RESTA APENAS A EXECUÇÃO DA PINTURA DAS CALÇADAS DE ACESSO AO PAVILHÃO E À QUADRA, BEM COMO DA CISTERNA E DA CALÇADA PRÓXIMA À CAIXA D'ÁGUA, A FIM DE DEIXAR OS AMBIENTES DE CIRCULAÇÃO EM CONFORMIDADE E ADEQUADOS AO USO.

ITEM 1: EMASSAMENTO COM MASSA LÁTEX, APLICAÇÃO EM PAREDE, DUAS DEMÃOS, LIXAMENTO MANUAL. AF_04/2023 (88497) Código
Composição SINAPI 88497



SERA APLICADO TEXTURA PARA AREA EXTERNA NA LATERAL DA CISTERNA.



ESTADO DE MATO GROSSO
CORPO DE BOMBEIROS MILITAR DE MATO GROSSO
DIRETORIA DE ENSINO INSTRUÇÃO E PESQUISA – DEIP
SECRETARIA DE ESTADO DE EDUCAÇÃO – SEDUC
ESCOLA ESTADUAL MILITAR DOM PEDRO II 2º TEM BM KLEIBER RODRIGUES ALVES
Av. IZABEL MARTINS SIMONE, N 159, Bairro TORRE
Telefone: (66) 3541-1746/ 99634-4457
Cep: 78500-000 – COLIDER – MATO GROSSO
escola.13412@edu.mt.gov.br



SEDUC-MT

**ITEM 2: PINTURA LÁTEX ACRÍLICA PREMIUM, APLICAÇÃO MANUAL EM PAREDES, DUAS DEMÃOS. AF_04/2023 (88489)
Composição SINAPI: 88489**



PINTURA LATERAIS E DA "CASA DE BOMBA" DA CISTERNA.



ESTADO DE MATO GROSSO
CORPO DE BOMBEIROS MILITAR DE MATO GROSSO
DIRETORIA DE ENSINO INSTRUÇÃO E PESQUISA – DEIP
SECRETARIA DE ESTADO DE EDUCAÇÃO – SEDUC
ESCOLA ESTADUAL MILITAR DOM PEDRO II 2º TEM BM KLEIBER RODRIGUES ALVES
Av. IZABEL MARTINS SIMONE, N 159, Bairro TORRE
Telefone: (66) 3541-1746/ 99634-4457
Cep: 78500-000 – COLIDER – MATO GROSSO
escola.13412@edu.mt.gov.br



SEDUC-MT

ITEM 3: PINTURA DE PISO COM TINTA ACRÍLICA, APLICAÇÃO MANUAL, 2 DEMÃOS, INCLUSO FUNDO PREPARADOR.

COMPOSIÇÃO SINAPI 102491





ESTADO DE MATO GROSSO
CORPO DE BOMBEIROS MILITAR DE MATO GROSSO
DIRETORIA DE ENSINO INSTRUÇÃO E PESQUISA – DEIP
SECRETARIA DE ESTADO DE EDUCAÇÃO – SEDUC
ESCOLA ESTADUAL MILITAR DOM PEDRO II 2º TEM BM KLEIBER RODRIGUES ALVES
Av. IZABEL MARTINS SIMONE, N 159, Bairro TORRE
Telefone: (66) 3541-1746/ 99634-4457
Cep: 78500-000 – COLIDER – MATO GROSSO
escola.13412@edu.mt.gov.br



SEDUC-MT



PINTURA DAS CALÇADAS.



ESTADO DE MATO GROSSO
CORPO DE BOMBEIROS MILITAR DE MATO GROSSO
DIRETORIA DE ENSINO INSTRUÇÃO E PESQUISA – DEIP
SECRETARIA DE ESTADO DE EDUCAÇÃO – SEDUC
ESCOLA ESTADUAL MILITAR DOM PEDRO II 2º TEM BM KLEIBER RODRIGUES ALVES
Av. IZABEL MARTINS SIMONE, N 159, Bairro TORRE
Telefone: (66) 3541-1746/ 99634-4457
Cep: 78500-000 – COLIDER – MATO GROSSO
escola.13412@edu.mt.gov.br



SEDUC-MT

ITEM 4 : REQUADRO DA CISTERNA



PARA MELHOR ACABAMENTO, SERA REQUADRADO E REFEITO ALGUNS
DETALHES NA CISTERNA.



ESTADO DE MATO GROSSO
CORPO DE BOMBEIROS MILITAR DE MATO GROSSO
DIRETORIA DE ENSINO INSTRUÇÃO E PESQUISA – DEIP
SECRETARIA DE ESTADO DE EDUCAÇÃO – SEDUC
ESCOLA ESTADUAL MILITAR DOM PEDRO II 2º TEM BM KLEIBER RODRIGUES ALVES
Av. IZABEL MARTINS SIMONE, N 159, Bairro TORRE
Telefone: (66) 3541-1746/ 99634-4457
Cep: 78500-000 – COLIDER – MATO GROSSO
escola.13412@edu.mt.gov.br



SEDUC-MT

ITEM 5: PINTURA COM TINTA ALQUÍDICA DE ACABAMENTO (ESMALTE SINTÉTICO BRILHANTE) PULVERIZADA SOBRE SUPERFÍCIES METÁLICAS (EXCETO PERFIL) EXECUTADO EM OBRA (POR DEMÃO). AF_01/2020_PE (100745)

Composição SINAPI 100745

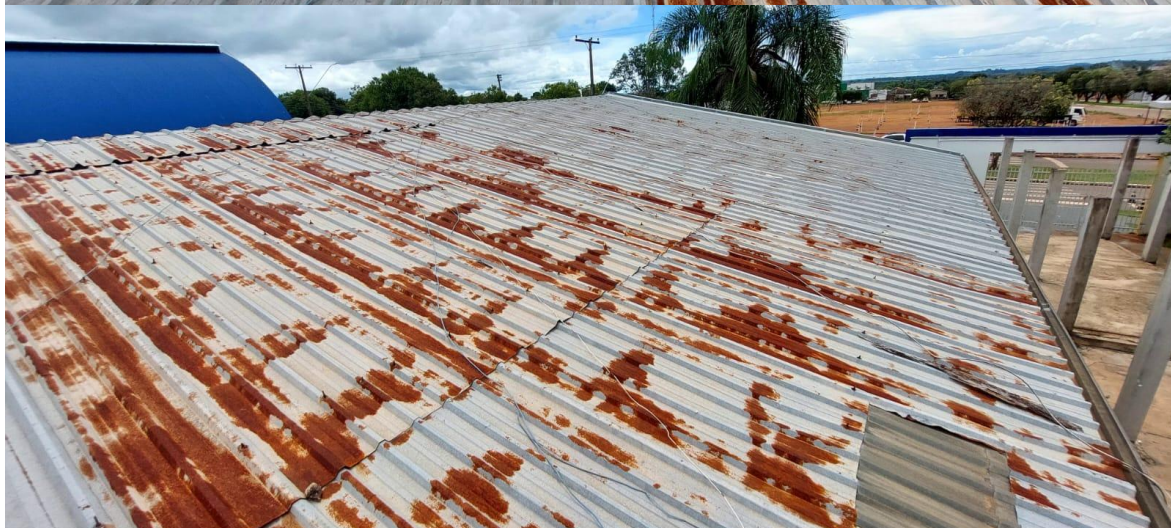



ESTADO DE MATO GROSSO
CORPO DE BOMBEIROS MILITAR DE MATO GROSSO
DIRETORIA DE ENSINO INSTRUÇÃO E PESQUISA – DEIP
SECRETARIA DE ESTADO DE EDUCAÇÃO – SEDUC
ESCOLA ESTADUAL MILITAR DOM PEDRO II 2º TEM BM KLEIBER RODRIGUES ALVES
Av. IZABEL MARTINS SIMONE, N 159, Bairro TORRE
Telefone: (66) 3541-1746/ 99634-4457
Cep: 78500-000 – COLIDER – MATO GROSSO
escola.13412@edu.mt.gov.br



SEDUC-MT



HÁ DE SE ESCLARECER QUE O TELHADO EM QUESTÃO FAZ PARTE DO PRÉDIO QUE SERÁ REFORMADO POR MEIO DE CONVÊNIO. NO ENTANTO, EM TODA A EXTENSÃO DO PRÉDIO HÁ OCORRÊNCIA DE GOTEIRAS, TORNANDO NECESSÁRIA A REALIZAÇÃO DE MANUTENÇÃO.

DIANTE DISSO, FOI INFORMADO POR PROFISSIONAL DA ÁREA QUE A APLICAÇÃO DE TINTA EMBORRACHADA PODERIA SOLUCIONAR O PROBLEMA DE FORMA PROVISÓRIA. APÓS CONSULTA REALIZADA VIA WHATSAPP AO SETOR DE ENGENHARIA DA DRE, HOUE CONFIRMAÇÃO DE QUE TAL MEDIDA, EM CARÁTER PROVISÓRIO, SERIA ADEQUADA.

ASSIM, ENCAMINHAMOS O SERVIÇO ORÇADO PARA TODA A EXTENSÃO DO TELHADO. INFORMAMOS AINDA QUE, ANTES DA PINTURA, SERÁ APLICADA MASSA PU NOS PARAFUSOS E NOS PONTOS NECESSÁRIOS, COMO PREPARAÇÃO DA SUPERFÍCIE.