



ESTADO DE MATO GROSSO
CORPO DE BOMBEIROS MILITAR DE MATO GROSSO
DIRETORIA DE ENSINO INSTRUÇÃO E PESQUISA – DEIP
SECRETARIA DE ESTADO DE EDUCAÇÃO – SEDUC
ESCOLA ESTADUAL MILITAR DOM PEDRO II 2º TEM BM KLEIBER RODRIGUES ALVES
Av. IZABEL MARTINS SIMONE, N 159, Bairro TORRE
Telefone: (66) 3541-1746/ 99634-4457
Cep: 78500-000 – COLIDER – MATO GROSSO
escola.13412@edu.mt.gov.br



SEDUC-MT

O ORÇAMENTO APRESENTADO TEM COMO OBJETIVO REVITALIZAR A ÁREA COMUM DE PERMANÊNCIA DE ALUNOS E VISITANTES. CONSIDERANDO A CONCLUSÃO DA REFORMA DA SALA DO DIRETOR, RESTA APENAS A EXECUÇÃO DA PINTURA DAS CALÇADAS DE ACESSO AO PAVILHÃO E À QUADRA, BEM COMO DA CISTERNA E DA CALÇADA PRÓXIMA À CAIXA D'ÁGUA, A FIM DE DEIXAR OS AMBIENTES DE CIRCULAÇÃO EM CONFORMIDADE E ADEQUADOS AO USO.

ITEM 1: EMASSAMENTO COM MASSA LÁTEX, APLICAÇÃO EM PAREDE, DUAS DEMÃOS, LIXAMENTO MANUAL. AF_04/2023 (88497) Código
Composição SINAPI 88497



SERA APLICADO TEXTURA PARA AREA EXTERNA NA LATERAL DA CISTERNA.



ESTADO DE MATO GROSSO
CORPO DE BOMBEIROS MILITAR DE MATO GROSSO
DIRETORIA DE ENSINO INSTRUÇÃO E PESQUISA – DEIP
SECRETARIA DE ESTADO DE EDUCAÇÃO – SEDUC
ESCOLA ESTADUAL MILITAR DOM PEDRO II 2º TEM BM KLEIBER RODRIGUES ALVES
Av. IZABEL MARTINS SIMONE, N 159, Bairro TORRE
Telefone: (66) 3541-1746/ 99634-4457
Cep: 78500-000 – COLIDER – MATO GROSSO
escola.13412@edu.mt.gov.br



SEDUC-MT

**ITEM 2: PINTURA LÁTEX ACRÍLICA PREMIUM, APLICAÇÃO MANUAL EM PAREDES, DUAS DEMÃOS. AF_04/2023 (88489)
Composição SINAPI: 88489**



PINTURA LATERAIS E DA "CASA DE BOMBA" DA CISTERNA.



ESTADO DE MATO GROSSO
CORPO DE BOMBEIROS MILITAR DE MATO GROSSO
DIRETORIA DE ENSINO INSTRUÇÃO E PESQUISA – DEIP
SECRETARIA DE ESTADO DE EDUCAÇÃO – SEDUC
ESCOLA ESTADUAL MILITAR DOM PEDRO II 2º TEM BM KLEIBER RODRIGUES ALVES
Av. IZABEL MARTINS SIMONE, N 159, Bairro TORRE
Telefone: (66) 3541-1746/ 99634-4457
Cep: 78500-000 – COLIDER – MATO GROSSO
escola.13412@edu.mt.gov.br



SEDUC-MT

ITEM 3: PINTURA DE PISO COM TINTA ACRÍLICA, APLICAÇÃO MANUAL, 2 DEMÃOS, INCLUSO FUNDO PREPARADOR.

COMPOSIÇÃO SINAPI 102491

PINTURA DAS CALÇADAS

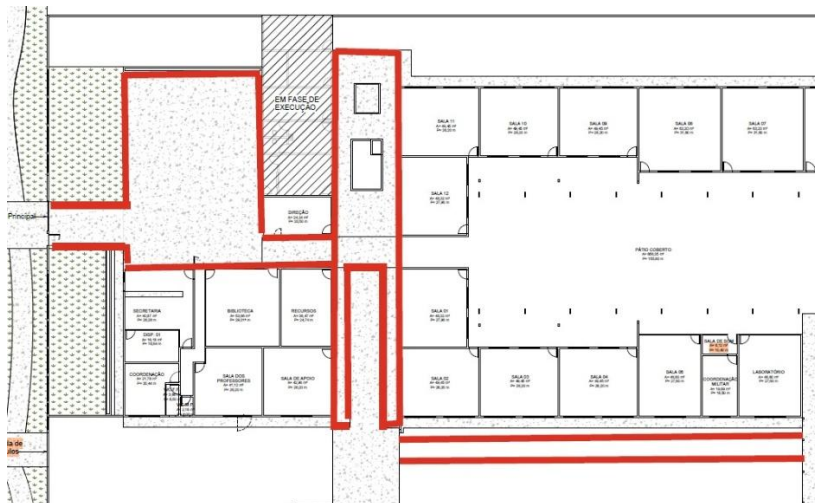



ESTADO DE MATO GROSSO
CORPO DE BOMBEIROS MILITAR DE MATO GROSSO
DIRETORIA DE ENSINO INSTRUÇÃO E PESQUISA – DEIP
SECRETARIA DE ESTADO DE EDUCAÇÃO – SEDUC
ESCOLA ESTADUAL MILITAR DOM PEDRO II 2º TEM BM KLEIBER RODRIGUES ALVES
Av. IZABEL MARTINS SIMONE, N 159, Bairro TORRE
Telefone: (66) 3541-1746/ 99634-4457
Cep: 78500-000 – COLIDER – MATO GROSSO
escola.13412@edu.mt.gov.br



SEDUC-MT





ESTADO DE MATO GROSSO
CORPO DE BOMBEIROS MILITAR DE MATO GROSSO
DIRETORIA DE ENSINO INSTRUÇÃO E PESQUISA – DEIP
SECRETARIA DE ESTADO DE EDUCAÇÃO – SEDUC
ESCOLA ESTADUAL MILITAR DOM PEDRO II 2º TEM BM KLEIBER RODRIGUES ALVES
Av. IZABEL MARTINS SIMONE, N 159, Bairro TORRE
Telefone: (66) 3541-1746/ 99634-4457
Cep: 78500-000 – COLIDER – MATO GROSSO
escola.13412@edu.mt.gov.br



SEDUC-MT

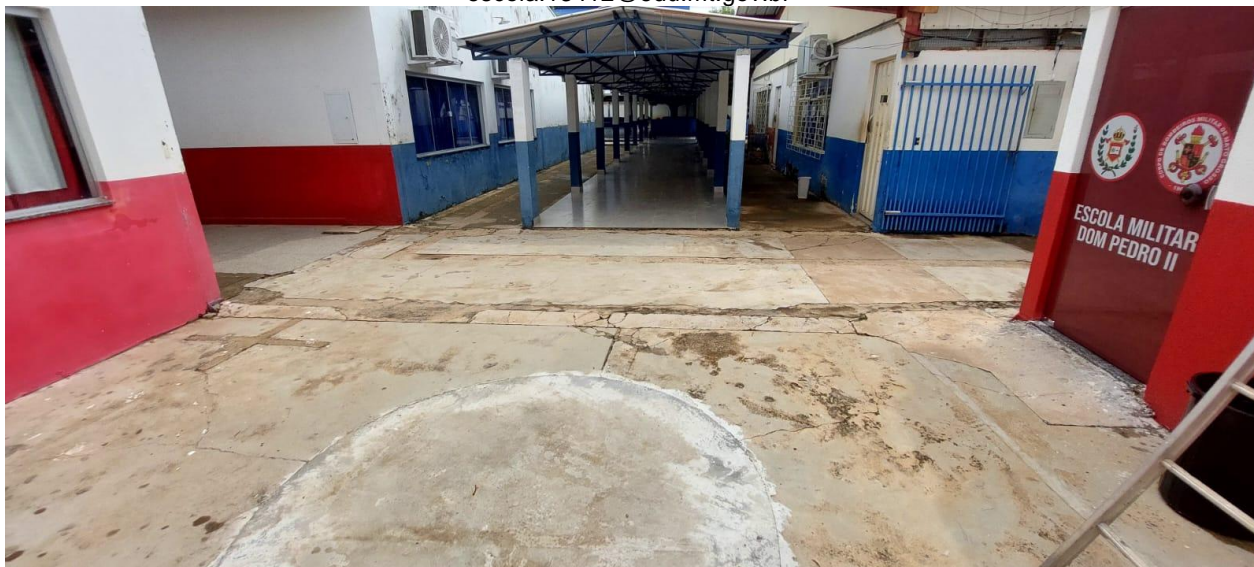



ESTADO DE MATO GROSSO
CORPO DE BOMBEIROS MILITAR DE MATO GROSSO
DIRETORIA DE ENSINO INSTRUÇÃO E PESQUISA – DEIP
SECRETARIA DE ESTADO DE EDUCAÇÃO – SEDUC
ESCOLA ESTADUAL MILITAR DOM PEDRO II 2º TEM BM KLEIBER RODRIGUES ALVES
Av. IZABEL MARTINS SIMONE, N 159, Bairro TORRE
Telefone: (66) 3541-1746/ 99634-4457
Cep: 78500-000 – COLIDER – MATO GROSSO
escola.13412@edu.mt.gov.br



SEDUC-MT



A execução desta calçada estava prevista no orçamento previamente encaminhado e aprovado.

► EE MILITAR DOM PEDRO II 2º TEN BM KLEIBER RODRIGUES ALVES Manutenção predial PINTURA DOS PILARES DA QUADRA POLIESPORTIVA (20 ESTURURAS METALICAS A SEREM PIN ... 19/01/2026 Giovani Eggers 11000.00 Aprovado

| RBC CONSTRUÇÕES PROPOSTA COMERCIAL RUA JOSE ANTONIO PASSOS N° 41, COLIDER-MT, CEP:78500-000 CONTATO: 66 99683-5231 CNPJ: 46.235.251/0001-56 | | | | | |
|---|---|------------|------------|-----------------|--------------|
| ITEM | DESCRIÇÃO | UN. | QTD | V. UNIT. | TOTAL |
| 1 | PINTURA DE PISO COM TINTA ACRÍLICA, APLICAÇÃO MANUAL, 2 DEMÃOS, INCLUSO FUNDO PREPARADOR. | m² | 294,00 | R\$ 25,80 | R\$ 7.585,20 |

No entanto, em razão de a escola ter obtido uma proposta com valor inferior, este serviço não será executado conforme o orçamento inicial, sendo realizado se aprovado esta proposta, de acordo com o menor valor apresentado.

ITEM 4 : REQUADRO DA CISTERNA



ESTADO DE MATO GROSSO
CORPO DE BOMBEIROS MILITAR DE MATO GROSSO
DIRETORIA DE ENSINO INSTRUÇÃO E PESQUISA – DEIP
SECRETARIA DE ESTADO DE EDUCAÇÃO – SEDUC
ESCOLA ESTADUAL MILITAR DOM PEDRO II 2º TEM BM KLEIBER RODRIGUES ALVES
Av. IZABEL MARTINS SIMONE, N 159, Bairro TORRE
Telefone: (66) 3541-1746/ 99634-4457
Cep: 78500-000 – COLIDER – MATO GROSSO
escola.13412@edu.mt.gov.br



SEDUC-MT



PARA MELHOR ACABAMENTO, SERA REQUADRADO E REFEITO ALGUNS
DETALHES NA CISTERNA.